

*Energiegenossenschaft Zwiefalten eG.*



*Geschäftsjahr 2020  
- Geschäftsbericht-*

*[www.energiegenossenschaft-zwiefalten.de](http://www.energiegenossenschaft-zwiefalten.de)*

# Mitgliederversammlung

Unsere 10. Mitgliederversammlung für das Jahr 2020 findet statt am

**Montag, den 18.10.2021 um 19.30 Uhr im Gasthof Mohren in Zwiefalten-Baach**

## Tagesordnung:

1. Eröffnung und Begrüßung
2. Bericht des Vorstandes über das Geschäftsjahr 2020 und Vorlage des Jahresabschlusses zum 31.12.2020
3. Bericht des Aufsichtsrates über seine Tätigkeit im Geschäftsjahr 2020
4. Feststellung des Jahresabschlusses 2020
5. Beschlussfassung über die Gewinnverwendung
6. Entlastung
  1. Der Mitglieder des Vorstandes
  2. Der Mitglieder des Aufsichtsrates
7. Verschiedenes

Bitte beachten Sie die Einhaltung der Hygienemaßnahmen entsprechend der gültigen Corona-Verordnung.

Zu dieser Veranstaltung ergeht an alle Mitglieder herzliche Einladung.

Für den Vorstand

Maria Knab - Hänle

Für den Aufsichtsrat

Klaus Käppeler

## Mitgliederversammlung Energiegenossenschaft Zwiefalten 18.10.2021

### Bericht des Vorstandes zum Geschäftsjahr 2020

Liebe Mitglieder der Energiegenossenschaft Zwiefalten,  
herzlich Willkommen zu unserer heutigen Mitgliederversammlung! Ich freue mich über Ihre Anwesenheit und über Ihr Interesse an unserer Genossenschaft. Entsprechend der Tagesordnung hören Sie nun den Bericht des Vorstandes.

Auch im elften Jahr seit der Gründung der Energiegenossenschaft Zwiefalten sind wir erfolgreich unterwegs. Wenn in vielen Bereichen der Wirtschaft und des persönlichen Lebens Einschränkungen durch die Corona-Pandemie nötig waren und hingenommen werden mussten, so war unsere Energiegenossenschaft hiervon glücklicherweise nicht betroffen. Die Sonne war uns gut gesinnt und Sie werden es an den Erläuterungen von Wolfgang Schwarz erkennen, dass 2020 eines der Jahre mit der höchsten Einspeisungsvergütung war. Die Kredite bei der Kreissparkasse Zwiefalten wurden bereits Mitte 2020 vollends abgelöst und wir sind durch die weiterhin positiven Erträge auf einem guten Weg, das durch die Mitglieder eingebrachte Eigenkapital zu erwirtschaften. Somit kommen wir auch zunehmend der Fragestellung näher, ob und in welcher Richtung wir Investitionen tätigen werden. Sollte es hierzu Vorschläge geben, sind wir natürlich gerne bereit, diese in die weiteren Überlegungen mit aufzunehmen.

Im letzten Jahr fand coronabedingt lediglich eine gemeinsame Sitzung von Vorstand und Aufsichtsrat mit folgenden wesentlichen Bestandteilen statt:

- Kenntnisnahme und Diskussion der aktuellen Ertragszahlen und Vorstellung der finanziellen Situation
- Beschlussfassung über die Höhe der Dividendenauszahlung
- Es wurde beschlossen, derzeit keine neuen Investitionen zu tätigen, bis das von den Mitgliedern eingebrachte Eigenkapital erwirtschaftet ist.
- Die Anfrage der Übertagung von Anteilen an Familienmitglieder, welche außerhalb von Zwiefalten wohnen, wurde diskutiert und als möglich betrachtet, da wir mittlerweile auch durch andere Umstände wie Umzüge Mitglieder in unserer Genossenschaft haben, deren Wohnsitz nicht in Zwiefalten ist.
- Vorbereitung der Generalversammlung

Alles in allem kann man sagen, dass es „läuft“. Es läuft in den gemeinsamen Absprachen innerhalb des Vorstandes und des Aufsichtsrates und das ist ein ganz wesentlicher Faktor. Wir dürfen auch stolz darauf sein, dass wir bei den Wahlen im vergangenen Jahr weiterhin auf den bisher gewählten Personenkreis zählen konnten und in derselben Konstellation für die kommenden drei Jahre zusammenarbeiten. Für diese konstruktive und völlig unproblematische Zusammenarbeit möchte ich mich bei den Kollegen des Vorstandes und bei den Mitgliedern des Aufsichtsrates ausdrücklich bedanken. Es ist keineswegs selbstverständlich, dass es gelingt, ein, wenn auch kleines Unternehmen, komplett

ehrenamtlich zu führen. Da steckt so manche Stunde in der Freizeit und insbesondere die fachliche Kompetenz aus den verschiedensten Bereichen dahinter. Vielen Dank dafür!

Glücklicherweise läuft unsere Anlage aus technischer Sicht weiterhin sehr zuverlässig und ohne wesentliche Einschränkungen. Derzeit gibt es einen Wechselrichter, welcher zwischendurch Probleme macht. Hierzu kann Eberhard Schäfer sicherlich im Anschluss eine Erläuterung geben.

Aktuell steht die Prüfung für den Zeitraum vom 1.07.2019 bis zum 31.12.2020 statt. Hier handelt es sich nach der vereinfachten Prüfung für die davorliegenden Jahre nun wieder um eine sogenannte Vollprüfung. Nach Absprache mit dem zuständigen Prüfer werden wir die nötigen Unterlagen in den kommenden Wochen elektronisch übermitteln und so zur Prüfung einreichen.

Ein weiteres Thema, welches uns derzeit beschäftigt, bezieht sich auf die Pflichten des sogenannten Redispatch 2.0. In dessen Rahmen sind wir als Anlagenbetreiber dazu verpflichtet, Informationen an den Netzbetreiber zu liefern, damit bei vorhersehbaren Netzengpässen die Kraftwerksplanung entsprechend angepasst kann. Ein komplexes Verfahren und es stellt sich die Frage, wie wir diese Pflicht nachkommen werden. Eine Möglichkeit wäre die Vergabe an die Alwerke Geislingen, diesbezüglich finden im Moment die Abstimmungsgespräche statt.

Mit dem Wunsch, dass wir weiterhin gemeinsam auf unserem Erfolgskurs bleiben, bedanke ich mich für Ihre Aufmerksamkeit und stehe für Fragen gerne zur Verfügung.

Zwiefalten, den 12. Oktober 2021

Maria Knab-Hänle

1.Vorsitzende der Energiegenossenschaft Zwiefalten

## **Energiegenossenschaft Zwiefalten eG**

### **Bericht des Aufsichtsrates über seine Tätigkeit im Geschäftsjahr 2020**

Aufgrund der Corona-Pandemie gab es im Geschäftsjahr 2020 nur eine gemeinsame Sitzung von Aufsichtsrat und Vorstand – vor der Hauptversammlung. Die Hauptversammlung selbst musste vom 15.06. 2020 auf 25.09.2020 verschoben werden. Der Vorstand informierte zunächst darüber, dass die Energiegenossenschaft Zwiefalten eG seit dem 29.05.2020 schuldenfrei ist. Der Jahresertrag 2019, und die Festlegung der Gewinnverwendung mit dem Vorschlag für eine Dividendenzahlung von 5% wurde beraten. Neue Investitionen sollen vorerst nicht getätigt werden, bis das Eigenkapital der Mitglieder erwirtschaftet ist. Des Weiteren wurde die Hauptversammlung 2020 vorbereitet.

Die Prüfung der Buchhaltung im Geschäftsjahr erfolgte am 12.10.2021 durch die Aufsichtsratsmitglieder Ralf Fuchsloch und Matthias Betz. Geprüft wurden die Buchungsbelege auf Plausibilität. Die Buchungen des Giro- und Geldmarktkontos wurden mit den Buchungsbelegen abgeglichen. Es erfolgte eine Stichprobenprüfung der Kontoblätter, Bilanz-, Gewinn- und Verlustrechnung sowie der Anlagenspiegel auf Plausibilität. Die Prüfung ergab keinerlei Beanstandungen.

Der Aufsichtsrat bewertet die ehrenamtliche Tätigkeit des Vorstands als vorbildlich. Den lobenden Worten von Maria Knab-Hänle schließt sich der Aufsichtsrat vollumfänglich an: Die Zusammenarbeit ist nicht nur Arbeit, sondern immer kollegial und freundlich. Und da die Aufgaben sowohl von Maria Knab-Hänle als auch von Wolfgang Schwarz, Eberhard Schäfer und Markus Schnitzer mit großer Zuverlässigkeit und sogar perfektionistisch erledigt werden, fällt die eigentliche Aufgabe des Aufsichtsrats leicht.

18.10.2021

Klaus Käppeler, Vorsitzender des Aufsichtsrats

Bilanz Aktiva Jahr 2020 Energiegenossenschaft Zwiefalten eG.

	Jahr 2020	Jahr 2019
<b>A. Anlagevermögen</b>		
II. Sachanlagen		
<b>2. technische Anlagen und Maschinen</b>	<b>258.126,20 €</b>	<b>285.537,80 €</b>
0420 Technische Anlagen (Photovoltaikanlage)	258.126,20 €	
Summe II. Sachanlagen	258.126,20 €	
<hr/>		
<b>Summe A. Anlagevermögen</b>	<b>258.126,20 €</b>	<b>285.537,80 €</b>
<b>B. Umlaufvermögen</b>		
II. Forderungen und sonstige Vermögensgegenstände		
<b>1. Forderungen aus Lieferungen und Leistungen</b>	<b>913,16 €</b>	<b>2.309,42 €</b>
1200 Forderungen Lieferung u Leistung (Debitoren)	913,16 €	
<b>4. sonstige Vermögensgegenstände</b>		
1420 Umsatzsteuerforderung	0,00 €	0,00 €
1403 Vorsteuer 5%		
1405 Vorsteuer 16%		
1406 Vorsteuer 19%		
3801 Umsatzsteuer 7%		
3806 Umsatzsteuer 19%		
3820 Umsatzsteuervorauszahlungen		
3845 USt frühere Jahre		
Summe II. Forderungen und sonstige Vermögensgegenstände	913,16 €	2.309,42 €
IV. Kassenbestand. Guthaben b. Kreditinstituten. Postgiro	<b>35.220,91 €</b>	
1600 Kasse	0,00 €	0,00 €
1800 KSK-Bank-Girokonto online	35.220,91 €	7.444,22 €
1810 KSK-Bank-Geldmarktkonto	0,00 €	0,00 €
Summe IV. Kassenbestand	35.220,91 €	7.444,22 €
<hr/>		
<b>Summe B. Umlaufvermögen</b>	<b>36.134,07 €</b>	<b>9.753,64 €</b>
<b>C. Rechnungsabgrenzungsposten</b>	<b>646,10 €</b>	<b>646,10 €</b>
1900 Aktive Rechnungsabgrenzung (Abgrenzung Versicherungen)	646,10 €	
<hr/>		
<b>Summe Aktiva</b>	<b>294.906,37 €</b>	<b>295.937,54 €</b>

# Anlagenspiegel Energiegenossenschaft Zwiefalten eG.

lfd Nr.	Buchungs-konto	Anlagegut	Nutzungs-dauer Jahre	Kaufpreis netto	Inbetrieb-nahme	Jahres-AfA 2016	Monats-AfA 2016	Restbuchwert 31.12.2016	Jahres-AfA 2017	Monats-AfA 2017	Restbuchwert 31.12.2017
1	135	Buchungsprogramm	unbegrenzt	133,61 €	Mai 10	0,00 €		0,00 €	0,00 €		0,00 €
2	665	PC-Laptop	3	539,00 €	Mai 10	0,00 €		0,00 €	0,00 €		0,00 €
3	670	optische Maus	GWG	10,00 €	Mai 10	0,00 €		0,00 €	0,00 €		0,00 €
4	420	PV-Anlage	20	548.232,30 €	Jun 10	27.411,60 €	2.284,30 €	367.772,60 €	27.411,60 €	2.284,30 €	340.361,00 €
5	670	Laptop-Tasche	GWG	15,13 €	Jun 10	0,00 €		0,00 €	0,00 €		0,00 €
6	675	Multifunktionsgerät	GWG	154,83 €	Jan 12	0,00 €		0,00 €	0,00 €		0,00 €
7	675	Kommode+Arbeitsplatte	GWG	165,53 €	Feb 12	0,00 €		0,00 €	0,00 €		0,00 €
8	675	Geldkassette	GWG	15,12 €	Jan 12	0,00 €		0,00 €	0,00 €		0,00 €
Summe						27.411,60 €			27.411,60 €		

lfd Nr.	Buchungs-konto	Anlagegut	Nutzungs-dauer Jahre	Kaufpreis netto	Inbetrieb-nahme	Jahres-AfA 2018	Monats-AfA 2018	Restbuchwert 31.12.2018	Jahres-AfA 2019	Monats-AfA 2019	Restbuchwert 31.12.2019
1	135	Buchungsprogramm	unbegrenzt	133,61 €	Mai 10	0,00 €		0,00 €	0,00 €		0,00 €
2	665	PC-Laptop	3	539,00 €	Mai 10	0,00 €		0,00 €	0,00 €		0,00 €
3	670	optische Maus	GWG	10,00 €	Mai 10	0,00 €		0,00 €	0,00 €		0,00 €
4	420	PV-Anlage	20	548.232,30 €	Jun 10	27.411,60 €	2.284,30 €	312.949,40 €	27.411,60 €	2.284,30 €	285.537,80 €
5	670	Laptop-Tasche	GWG	15,13 €	Jun 10	0,00 €		0,00 €	0,00 €		0,00 €
6	675	Multifunktionsgerät	GWG	154,83 €	Jan 12	0,00 €		0,00 €	0,00 €		0,00 €
7	675	Kommode+Arbeitsplatte	GWG	165,53 €	Feb 12	0,00 €		0,00 €	0,00 €		0,00 €
8	675	Geldkassette	GWG	15,12 €	Jan 12	0,00 €		0,00 €	0,00 €		0,00 €
Summe						27.411,60 €			27.411,60 €		

lfd Nr.	Buchungs-konto	Anlagegut	Nutzungs-dauer Jahre	Kaufpreis netto	Inbetrieb-nahme	Jahres-AfA 2020	Monats-AfA 2020	Restbuchwert 31.12.2020	Jahres-AfA 2021	Monats-AfA 2021	Restbuchwert 31.12.2021
1	135	Buchungsprogramm	unbegrenzt	133,61 €	Mai 10	0,00 €		0,00 €	0,00 €		0,00 €
2	665	PC-Laptop	3	539,00 €	Mai 10	0,00 €		0,00 €	0,00 €		0,00 €
3	670	optische Maus	GWG	10,00 €	Mai 10	0,00 €		0,00 €	0,00 €		0,00 €
4	420	PV-Anlage	20	548.232,30 €	Jun 10	27.411,60 €	2.284,30 €	258.126,20 €	27.411,60 €	2.284,30 €	230.714,60 €
5	670	Laptop-Tasche	GWG	15,13 €	Jun 10	0,00 €		0,00 €	0,00 €		0,00 €
6	675	Multifunktionsgerät	GWG	154,83 €	Jan 12	0,00 €		0,00 €	0,00 €		0,00 €
7	675	Kommode+Arbeitsplatte	GWG	165,53 €	Feb 12	0,00 €		0,00 €	0,00 €		0,00 €
8	675	Geldkassette	GWG	15,12 €	Jan 12	0,00 €		0,00 €	0,00 €		0,00 €
Summe						27.411,60 €			27.411,60 €		

## Versicherung Energiegenossenschaft Zwiefalten eG. für das Jahr 2020

Versicherung-Technische Versicherung Elektronikversicherung - Württembergische Versicherung

Vertrag FKS 27-0210945-82, Zeitraum 01.05.2020 - 01.05.2021 618,45 €

Anteil Jahr 2020 = 8 Monate 412,30 €  
Anteil Jahr 2021 = 4 Monate **206,15 €** Abgrenzung  
618,45 €

nächster Zahlungstermin 01.05.2021

---

Versicherung-Rechtsschutzversicherung - ÖRAG

Vertrag 841-163489, Zeitraum 15.06.2020- 15.06.2021 684,67 €

Anteil Jahr 2020 = 7 Monate 399,39 €  
Anteil Jahr 2021 = 5 Monate **285,28 €** Abgrenzung  
684,67 €

nächster Zahlungstermin 15.06.2021

---

Versicherung-Betriebs Haftpflichtversicherung - Sparkassenversicherung

Vertrag 50029032/939, Zeitraum 15.06.2020 - 15.06.2021 371,21 €

Anteil Jahr 2020 = 7 Monate 216,54 €  
Anteil Jahr 2021 = 5 Monate **154,67 €** Abgrenzung  
371,21 €

nächster Zahlungstermin 15.06.2021

---

Verprobung:

gebuchter Wert Versicherungen Jahr 2020 1.674,33 €

Versicherung Jahr 2019 1.028,23 €  
Abgrenzung Jahr 2021 **646,10 €**  
Summe 1.674,33 €

---



Bilanz Passiva Jahr 2020 - Energiegenossenschaft Zwiefalten eG.

		Jahr 2020	Jahr 2019
<b>A. Eigenkapital</b>			
I. Kapital			
Gezeichnetes Kapital			
2900 Gezeichnetes Kapital	eingezahlte Gesellschafteranteile	167.000,00 €	167.000,00 €
Summe I. Kapital		167.000,00 €	
III. Gewinnrücklagen			
2930 Gesetzliche Rücklagen		3.700,00 €	3.700,00 €
IV. Gewinn- und Verlustvortrag			
2970 Gewinnvortrag vor Verwendung		92.307,20 €	73.998,82 €
V. Jahresüberschuss/Jahresfehlbetrag		26.868,11 €	26.658,15 €
<b>Summe A. Eigenkapital</b>		<b>289.875,31 €</b>	<b>271.356,97 €</b>
<b>B. Rückstellungen</b>			
2. Steuerrückstellungen			
3030 Gewerbesteuerrückstellung		0,00 €	1.000,00 €
3040 Körperschaftsteuerrückstellung		0,00 €	275,00 €
			725,00 €
3. sonstige Rückstellungen			
3070 Sonstige Rückstellungen (Rückbau PV-Anlage)		2.700,00 €	3.500,00 €
3095 Rückstellung für Abschluss-/Prüfungskosten		2.000,00 €	2.500,00 €
			1.000,00 €
<b>Summe B. Rückstellungen</b>		<b>4.700,00 €</b>	<b>4.500,00 €</b>
<b>C. Verbindlichkeiten</b>			
2. Verbindlichkeiten gegenüber Kreditinstituten			
3170 Verbindlichkeiten geg. Kreditinstituten Restlaufzeit größer 5 Jahre (Darlehensvertrag KSK Reutlingen)		0,00 €	19.765,00 €
4. Verbindlichkeiten aus Lieferungen u. Leistungen			
3300 Verbindlichkeiten aus Lieferungen und Leistungen (Kreditoren)		256,54 €	0,00 €
8. sonstige Verbindlichkeiten			
1401 Abziehbare Vorsteuer 7%		-5,01 €	-7,50 €
1405 Abziehbare Vorsteuer 5%		-190,13 €	0,00 €
1406 Abziehbare Vorsteuer 19%		-247,20 €	-829,86 €
3500 sonstige Verbindlichkeit		74,05 €	0,00 €
3700 Verbindlichkeit Steuern u. Abgaben		0,00 €	0,00 €
3805 Umsatzsteuer 16%		5.344,84 €	0,00 €
3806 Umsatzsteuer 19%		7.992,49 €	13.918,56 €
3820 Umsatzsteuervorauszahlungen		-12.894,52 €	-12.765,63 €
<b>Summe C. Verbindlichkeiten</b>		<b>331,06 €</b>	<b>20.080,57 €</b>
<b>Summe Passiva</b>		<b>294.906,37 €</b>	<b>295.937,54 €</b>

## Rückstellungen Energiegenossenschaft Zwiefalten eG. für das Jahr 2020

Konten	Rückstellungsart	Berechnung	Jahresbetrag
6335 - 3070	Instandhaltung - Rückbau PV-Anlage nach 20 Jahre (Rückbau in 20 Jahren 5.000,00 €, Restbetrag Instandhaltungsrückstau)		200,00 €
6827 - 3070	Jahresabschluss Jahr 2020, Prüfung durch bwg Eintragung Bundesregister JA Jahr 2020 - Rechnung Bundesregister		950,00 € 50,00 €
7610 - 3030	Berechnung Gewerbesteuer 2020		
	vorläufiger Gewinn (gerundet)	26.800,00 €	
	+ bereits gezahlte Gewerbesteuer I.-IV./2020	4.270,00 €	
	+ bereits gezahlte Körperschaftssteuer+Soli I.-IV./2020	<u>5.686,55 €</u>	
	vorläufiger Gewinn	36.756,55 €	
	vorläufiger Gewinn (gerundet)	36.700,00 €	
	+ Entgelt Schulden (gerundet)	227,00 €	
	+ 1/2 Miete-PV-Anlage Gemeinde Zwiefalten (gerundet)	2.320,00 €	
	./. Freibetrag nach § 11 GewSt i.V. § 3 Nr. 15	<u>-3.900,00 €</u>	
		35.347,00 €	
	gerundet auf volle hundert	<u>35.300,00 €</u>	
	* 3,5 % Gewerbesteuermaßbetrag	1.235,50 €	
	* 340 v.H. Gemeindehebesatz Gemeinde Zwiefalten	4.200,70 €	4.200,70 €
	./. bereits gezahlte Gewerbesteuer I.+IV./2020		<u>-4.270,00 €</u>
	restliche Gewerbesteuer Jahr 2020 = Bildung von Rückstellung		-69,30 €
	= gerundeter Betrag Jahr 2020 Rückstellung Gewerbesteuer		<b>0,00 €</b>
7600 - 3040	Berechnung Körperschaftssteuer 2020 + Solidaritätszuschlag		
	vorläufiger Gewinn	26.800,00 €	
	+ bereits gezahlte Gewerbesteuer I.-IV./2020	4.270,00 €	
	+ bereits gezahlte Körperschaftssteuer+Soli I.-IV./2020	<u>5.686,55 €</u>	
	vorläufiger Gewinn	36.756,55 €	
	vorläufiger Gewinn (gerundet)	36.700,00 €	
	+ Kapitalertragsteuer aus vereinnahmte Kapitalerträge	0,00 €	
	+ Solidaritätszuschlag	<u>0,00 €</u>	
	= zu versteuerndes Einkommen	34.900,00 €	
	davon 15% Körperschaftssteuer	5.235,00 €	
	davon 5,5 % Solidaritätszuschlag auf Körperschaftssteuer	<u>287,93 €</u>	
		5.522,93 €	5.522,93 €
	./. bereits gezahlte Körperschaftssteuer + Soli I.- IV./2020		<u>-5.686,55 €</u>
	restliche Körperschaftst. + Soli Jahr 2020 = Bildung von Rückstellung		-163,62 €
	= gerundeter Betrag Jahr 2020 Rückstellung Körperschaftsteuer		<b>0,00 €</b>
<b>Gesamtbetrag (Rückst. Instandhaltung + Rückst. JA + Steuerrückst.)</b>			<b>1.200,00 €</b>

### Rückstellungsspiegel 2010-2020

Konto	Bestand 01.01.2020	Verbrauch Jahr 2020	erfolgswirksame Auflösung 2020	Zuführung Jahr 2020	Bestand 31.12.2020
<b># 3070</b>					
Abzinsung PV 10-17	2.500,00 €			200,00 €	2.700,00 €
Jahresabschluss 17-18	1.000,00 €			1.000,00 €	<u>2.000,00 €</u>
					<b>4.700,00 €</b>
<b># 3030 Gewerbest.</b>	275,00 €	-275,00 €			<b>0,00 €</b>
<b># 3040 Körperschaftst.</b>	725,00 €	-725,00 €			<b>0,00 €</b>
<b>Summe</b>	<b>4.500,00 €</b>	<b>-1.000,00 €</b>		<b>0,00 €</b>	<b>4.700,00 €</b>

	Jahr 2020		2019
<b>Ergebnis der gewöhnlichen Geschäftstätigkeit</b>			
Umsatzerlöse		<b>75.471,20 €</b>	<b>73.255,58 €</b>
4400 Umsatzerlöse aus Stromlieferung 19 % Ust (Getreidemühle Zwiefalten)	75.471,20 €		73.255,58 €
		<b>14,20 €</b>	<b>2.079,20 €</b>
4930 Erträge aus Auflösung Rückstellungen (JA 2017-2018)	14,20 €		1.221,50 €
7648 Erträge Auflösung von Steuerrückstellungen (KörperschSt. + GewSt. 2018)	0,00 €		857,70 €
5736 Erhaltene Skonti 19% Vorsteuer	0,00 €		0,00 €
<b>Personalaufwand</b>		<b>-1.228,06 €</b>	<b>-1.217,22 €</b>
6130 Freiwillige soziale Aufwend., lohnsteuerfrei (Tankgutscheine Vorstandschaft)	-1.228,06 €		
<b>Abschreibungen</b>		<b>-27.411,60 €</b>	<b>-27.411,60 €</b>
6220 Abschreibungen auf Sachanlage PC - Laptop			
6225 Abschreibungen auf Sachanlage Photovoltaikanlage	-27.411,60 €		-27.411,60 €
6260 Sofortabschreibung GWG			
<b>Andere betriebl. Aufwendungen</b>			
<b>Raumkosten</b>	<b>-4.891,12 €</b>		<b>-4.891,12 €</b>
6310 Dachmiete (unbewegliche Wirtschaftsgüter Gemeinde)	-4.641,12 €		-4.641,12 €
6335 Instandhaltung PV-Anlage (Rückbau PV-Anlage lt Dachvertrag)	-250,00 €		-250,00 €
<b>Versicherungen, Beiträge und Abgaben</b>	<b>-2.421,34 €</b>		<b>-2.372,81 €</b>
6400 Versicherungen (Elektronik/Rechtsschutz/Betriebshaftpf.)	-1.674,33 €		-1.653,70 €
6420 Beiträge (bwgv)	-428,29 €		-400,39 €
6423 Beiträge (BürgerGenossenschaft)	-318,72 €		-318,72 €
<b>Reparaturen und Instandhaltung</b>	<b>-199,90 €</b>		<b>-199,44 €</b>
6460 Reparatur Wechselrichter			
6495 Wartungskosten für Hard- u. Software (UP-Date)	-199,90 €		-199,44 €
<b>Werbe- und Reisekosten</b>	<b>-241,80 €</b>		<b>-132,20 €</b>
6610 Geschenke abzugsf. ohne § 37b EStG	-7,77 €		-7,46 €
6640 Bewirtungskosten (Vorstand-/Aufsichtsratssitzung)	-234,03 €		-124,74 €
6643 Aufmerksamkeiten (Generalversammlung)			0,00 €
<b>verschiedene betriebliche Kosten</b>	<b>-1.338,27 €</b>		<b>-1.328,31 €</b>
6431 Kosten Gründung EGZ (Registereintragung)	0,00 €		0,00 €
6800 Porto	0,00 €		-8,00 €
6805 Telefon	-50,33 €		-50,32 €
6810 Telefax und Internetkosten	0,00 €		0,00 €
6815 Bürobedarf	-62,25 €		-56,48 €
6820 Zeitschriften, Bücher	-95,00 €		-81,02 €
6827 Abschluss- und Prüfungskosten (Rückst. JA 2019)	-1.000,00 €		-1.000,00 €
6855 Nebenkosten des Geldverkehrs (Bankgebühren Girokonto)	-130,69 €		-132,49 €
<b>Summe andere betriebl. Aufwendungen</b>		<b>-9.092,43 €</b>	<b>-8.923,88 €</b>
<b>Sonstige Zinsen und ähnliche Erträge</b>		<b>0,00 €</b>	<b>0,00 €</b>
7110 Sonstige Zinserträge (Zinsertrag aus Geldmarktkonto)	0,00 €		
<b>Zinsen und ähnliche Aufwendungen</b>		<b>-243,14 €</b>	<b>-1.853,65 €</b>
7300 Zinsen u. ähnliche Aufwendungen	-16,00 €		
7326 Zinsen zur Finanzierung des Anlagevermögen (Kredit Photovoltaikanlage)	-227,14 €		
<b>Summe Ergebnis der gewöhnlichen Geschäftstätigkeit</b>		<b>37.510,17 €</b>	<b>35.928,43 €</b>
7648 außerordentl. Ertrag aus Auflösung von Steuerrückstellung		<b>24,89 €</b>	<b>0,00 €</b>
<b>Steuern vom Einkommen und Ertrag</b>		<b>-10.666,95 €</b>	<b>-9.270,28 €</b>
7600 Körperschaftssteuer-VZ	-5.389,00 €		-5.128,00 €
7603 Körperschaftssteuer Vorjahre	-261,00 €		0,00 €
7608 Solidaritätszuschlag	-297,55 €		-321,28 €
7609 Solidaritätszuschlag für Vorjahre	0,00 €		0,00 €
7610 Gewerbesteuer-VZ	-4.270,00 €		-3.821,00 €
7635 Zinsabschlagsteuer (aus Zinsertrag Geldmarktkonto)	0,00 €		0,00 €
7638 Anrechenbarer Soli-Zuschlag auf Zinsabschlagsteuer - Geldmarktkonto	0,00 €		0,00 €
7642 Gewerbesteuererstattung Vorjahre	-449,40 €		0,00 €
<b>Summe = Überschuss (Gewinn)</b>		<b>26.868,11 €</b>	<b>26.658,15 €</b>

## Kapitalansicht in %

2020

2019

	Bilanzsumme i Bilanzsumme in %			
<b>Summe A. Anlagevermögen</b>	<b>258.126,20 €</b>	<b>87,53%</b>		<b>96,49%</b>
<b>Summe B. Umlaufvermögen</b>	<b>36.134,07 €</b>	<b>12,25%</b>		<b>3,30%</b>
<b>Summe C. Rechnungsabgrenzungsposten</b>	<b>646,10 €</b>	<b>0,22%</b>		<b>0,22%</b>
<b>Summe Aktiva</b>	<b>294.906,37 €</b>	<b>100%</b>		<b>100%</b>
	Bilanzsumme i Bilanzsumme in %			
<b>Summe A. Eigenkapital</b>	<b>167.000,00 €</b>	<b>56,63%</b>	<b>98,29%</b>	<b>56,43%</b>
Gewinnvortrag	96.007,20 €	32,56%		26,26%
Jahresüberschuss	26.868,11 €	9,11%		9,01%
<b>Summe B. Rückstellungen</b>	<b>4.700,00 €</b>	<b>1,59%</b>		<b>1,52%</b>
<b>Summe C. Verbindlichkeiten</b>	<b>331,06 €</b>	<b>0,11%</b>		<b>6,79%</b>
<b>Summe Passiva</b>	<b>294.906,37 €</b>	<b>100%</b>		<b>100%</b>

## Kennzahlen Jahresabschluss 2020:

<b>Deckungsgrad A:</b> (Eigenkapital * 100 / Anlagevermögen) = Man berechnet hier, inwieweit das langfristige Vermögen durch das Eigenkapital gedeckt ist.	<b>112,30%</b>	<b>95,03%</b>
<b>Deckungsgrad B:</b> (Eigenkapital+langfristige Fremdkapital * 100 / Anlagevermögen) = Hier wird berücksichtigt, dass auch langfristiges Fremdkapital für langfristige Investitionen eingesetzt wird.	<b>112,40%</b>	<b>101,96%</b>
<b>Deckungsgrad C:</b> (Eigenk. + langfrist. Fremdk. * 100 / Anlageverm. + langfrist. Umlaufverm.) = Hier wird berücksichtigt, dass auch langfrist. geb.Umlaufverm. mit EK und langfrist. FK finanziert wird.	<b>98,60%</b>	<b>89,56%</b>
<b>Liquiditätsgrad 1. Grades:</b> (Zahlungsmittelbestand * 100 / Verbindlichkeiten)	<b>106,39%</b>	<b>23,59%</b>
<b>Liquiditätsgrad 2. Grades:</b> ( kurzf. Umlaufvermögen * 100 / Verbindlichkeiten)	<b>2,76%</b>	<b>7,32%</b>
<b>Liquiditätsgrad 3. Grades:</b> ( gesamte Umlaufvermögen * 100 / Verbindlichkeiten)	<b>109,15%</b>	<b>30,91%</b>

**Cashflow:** gibt an, wieviel Geld ein Unternehmen erwirtschaftet hat,

ermittelt im engeren Sinn:

Bilanzgewinn	26.658,11 €	26.658,15 €
+/- Veränderungen Rücklagen	0,00 €	0,00 €
+/- Veränderungen der Sonderposten	0,00 €	0,00 €
+ Abschreibungen	<u>27.411,60 €</u>	<u>27.411,60 €</u>
= Cashflow im engeren Sinn	<b>54.069,71 €</b>	<b>54.069,75 €</b>

(Mit Hilfe des Cashflow kann errechnet werden, in welchem Umfang ein Unternehmen dazu in der Lage ist, Ersatz-/ u. Erweiterungsinvestitionen aus eigener Kraft zu finanzieren)



# Vermögensübersicht Energiegenossenschaft Zwiefalten eG. Seite 1

	Jahr 2011	Jahr 2012	Jahr 2013	Jahr 2014	Jahr 2015	Jahr 2016	Jahr 2017	Jahr 2018	Jahr 2019	Jahr 2020
gez. Kapital	167.000,00 €	167.000,00 €	167.000,00 €	167.000,00 €	167.000,00 €	167.000,00 €	167.000,00 €	167.000,00 €	167.000,00 €	167.000,00 €
gesetzl. Rücklagen	1,00 €	250,00 €	501,00 €	850,00 €	1.400,00 €	2.050,00 €	2.800,00 €	3.700,00 €	3.700,00 €	3.700,00 €
Gewinnvortrag	86,00 €	12.642,00 €	26.489,00 €	26.533,00 €	37.158,00 €	45.095,49 €	50.727,74 €	64.040,94 €	73.998,82 €	92.307,20 €
Jahresüberschuss	20.905,00 €	19.587,00 €	8.491,00 €	19.224,00 €	16.837,00 €	15.382,24 €	21.662,21 €	19.207,65 €	26.658,15 €	26.868,11 €
Dividenausz. incl. Steuer	8.350,00 €	8.350,00 €	8.350,00 €	8.350,00 €	8.350,00 €	8.350,00 €	8.350,00 €	8.350,00 €	8.350,00 €	8.350,00 €

## Vermögensübersicht Eigenkapital 2011 - 2020

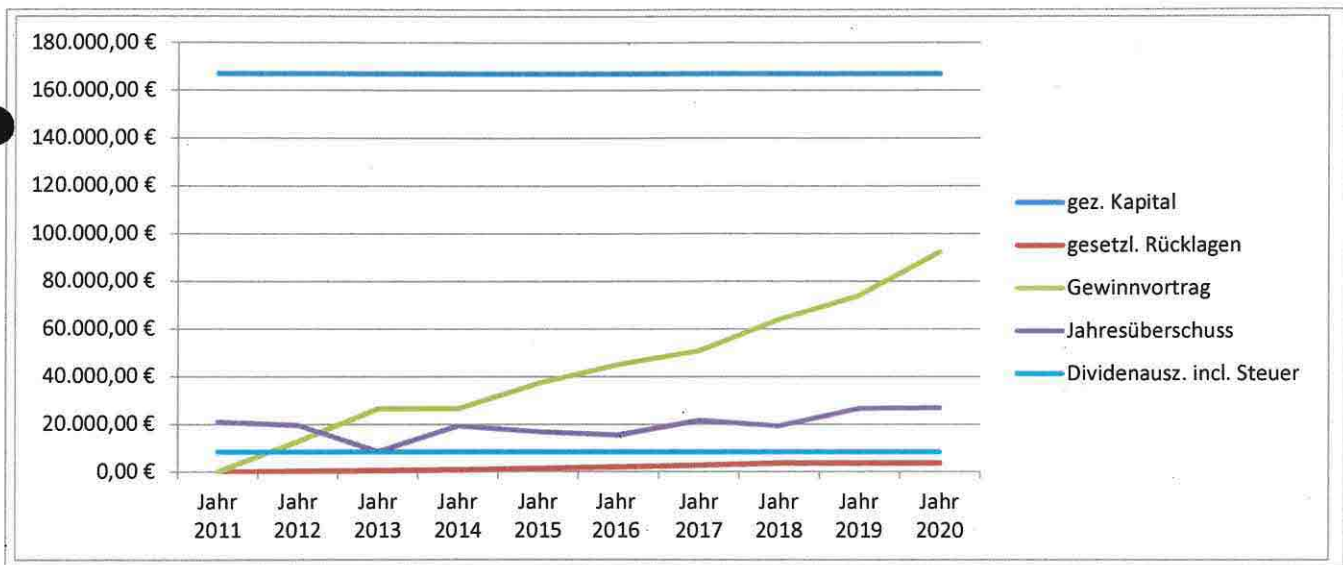

### gezeichnetes Kapital

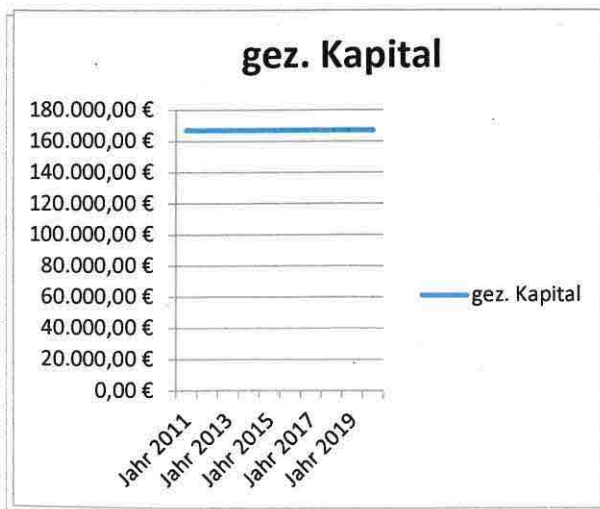

### gesetzl. Rücklagen

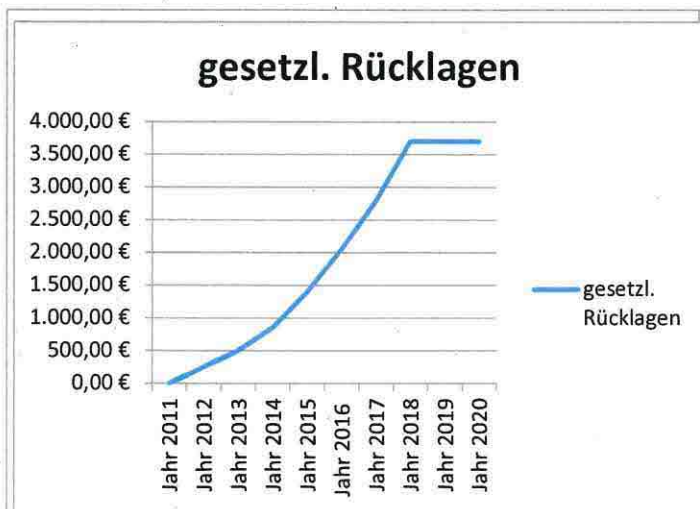

**Gewinnvortrag**

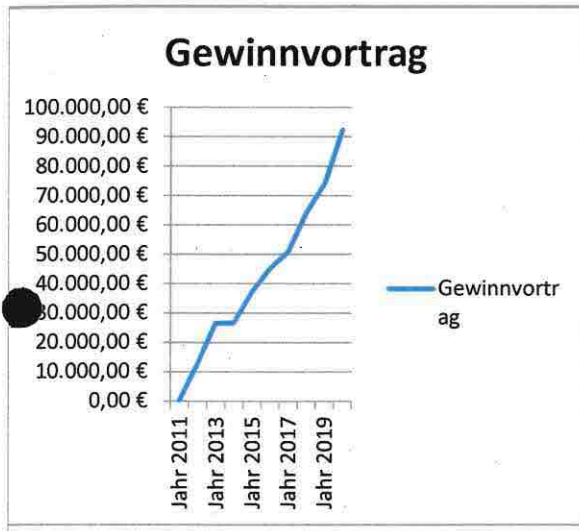

**Jahresüberschuss**

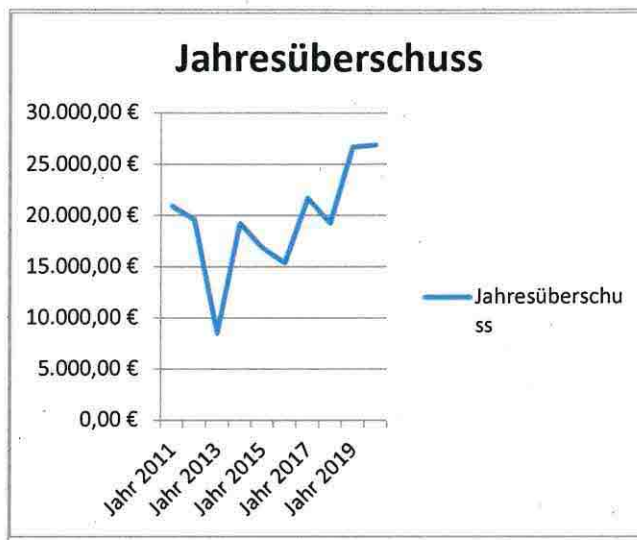

**Dividendenzahlung incl. Steuer**

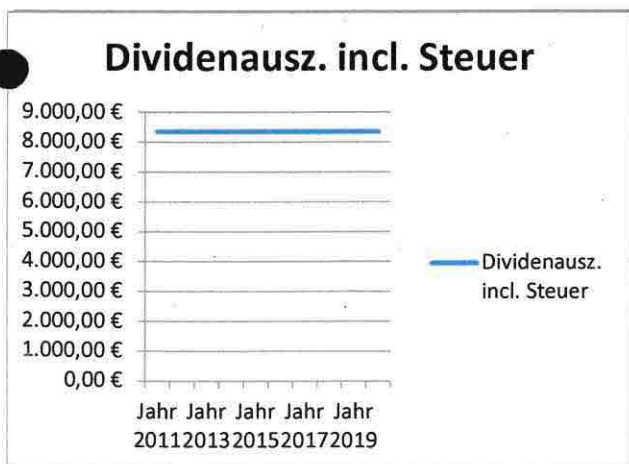

**Dividendenzahlungen (brutto) in %**

Prozente	
2011	5%
2012	5%
2013	5%
2014	5%
2015	5%
2016	5%
2017	5%
2018	5%
2019	5%
2020	5%

## Schuldenübersicht gegenüber Kreditinstiut

Seite 3

	Jahr 2011	Jahr 2012	Jahr 2013	Jahr 2014	Jahr 2015	Jahr 2016	Jahr 2017	Jahr 2018	Jahr 2019	Jahr 2020
gepl. Verb. ggü. Kredit	377.585,00 €	348.605,00 €	319.625,00 €	290.645,00 €	261.665,00 €	232.685,00 €	203.705,00 €	174.725,00 €	145.745,00 €	116.765,00 €
tats. Verb. ggü. kredit	348.605,00 €	298.625,00 €	269.645,00 €	225.665,00 €	186.685,00 €	152.705,00 €	108.725,00 €	69.745,00 €	19.765,00 €	256,54 €

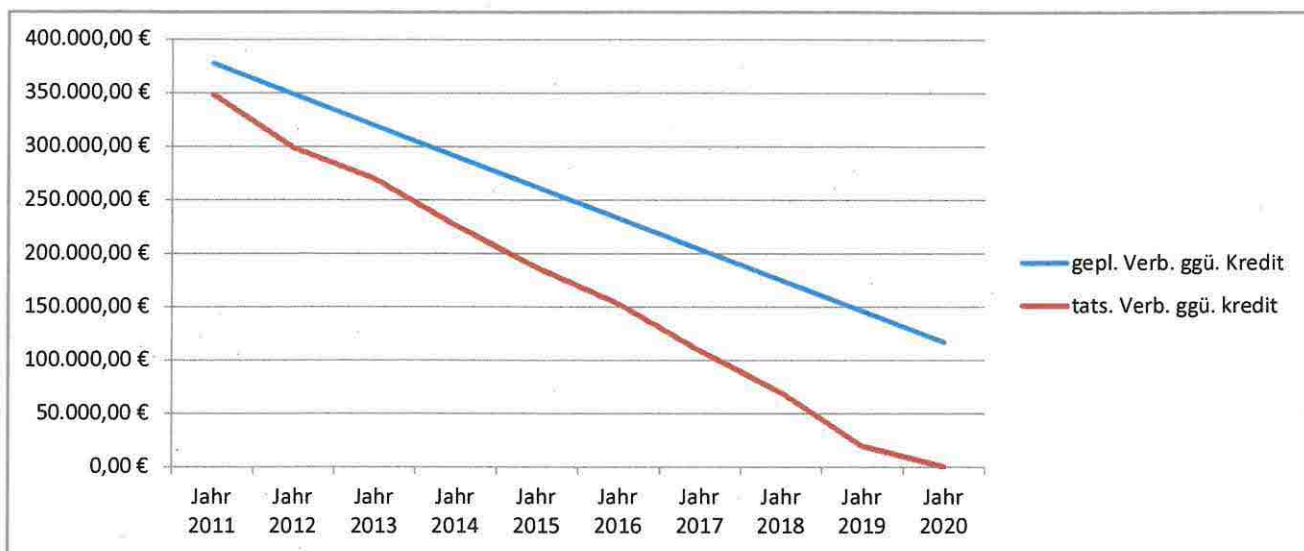

## Zinsertrag Geldmarktkonto / Zinsaufwand Girokonto

	Jahr 2011	Jahr 2012	Jahr 2013	Jahr 2014	Jahr 2015	Jahr 2016	Jahr 2017	Jahr 2018	Jahr 2019	Jahr 2020
Zinsertrag Geldmark	160,34 €	273,04 €	55,20 €	26,15 €	10,48 €	1,17 €	0,00 €	0,00 €	0,00 €	0,00 €
Zinsaufwand Girok.	32,73 €	61,94 €	110,69 €	128,34 €	126,44 €	117,69 €	119,70 €	122,89 €	132,49 €	130,69 €

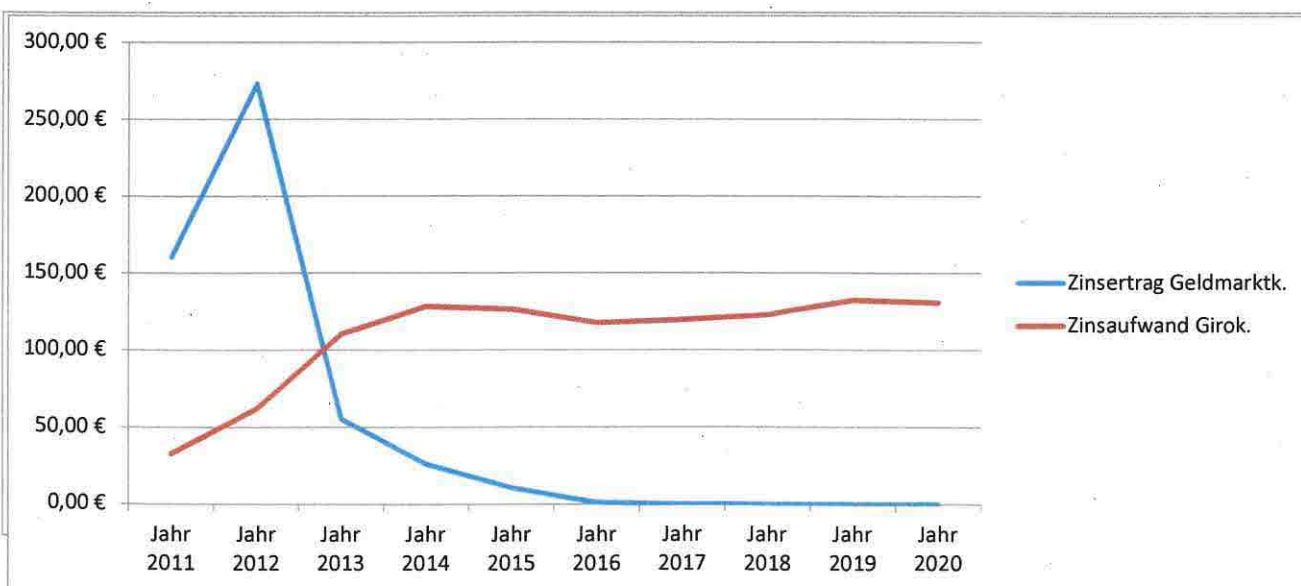



SOLL / IST - Plan Bilanz Nettowerte in €	Planansatz Jahr 2020	Jahresabschluss 31.12.2020	Soll/Ist-Vergleich Differenz
<b>Bilanz Aktiva</b>			
<b>Anlagevermögen</b>			
<b>Immaterielle Vermögensgegenstände</b>	<b>150</b>	<b>0,00</b>	<b>-150,00</b>
Konzessionen, gewerbliche Schutzrechte u.ä. geleistete Anzahlungen	150	0,00	-150,00
<b>Sachanlagen</b>	<b>312.949</b>	<b>258.126,20</b>	<b>-54.823,20</b>
Grundstücke und Gebäude			
Technische Anlagen und Maschinen	340.361	258.126,20	-82.234,80
sonstige Gegenstände des Anlagevermögens	0	0,00	0,00
<b>Finanzanlagen</b>	<b>0</b>	<b>0,00</b>	<b>0,00</b>
Anteile an verbundenen Unternehmen			
Beteiligungen			
Geschäftsguthaben bei Genossenschaften			
sonstige Ausleihungen			
<b>Summe Anlagevermögen</b>	<b>313.099</b>	<b>258.126,20</b>	<b>-54.973,20</b>
<b>Umlaufvermögen</b>			
<b>Vorräte</b>	<b>0</b>	<b>0,00</b>	<b>0,00</b>
Fertige Erzeugnisse und Waren			
Geleistete Anzahlungen			
<b>Forderungen u.sonstiges Vermögen</b>	<b>0</b>	<b>913,16</b>	<b>913,16</b>
Forderungen a. Lieferungen und Leistungen	0	913,16	913,16
Forderungen an verbundene Unternehmen			
Sonst. Vermögensgegenstände - Finanzamt	0	0,00	0,00
<b>Liquide Mittel, Girokonto</b>	<b>2.500</b>	<b>35.220,91</b>	<b>32.720,91</b>
Liquide Mittel, Geldmarktkonto	43.496	0,00	-43.496,00
Liquide Mittel, Kasse	0	0,00	0,00
<b>Summe Umlaufvermögen</b>	<b>45.996</b>	<b>36.134,07</b>	<b>-9.861,93</b>
Rechnungsabgrenzungsposten	0	646,10	646,10
<b>Bilanzsumme Aktiva</b>	<b>359.095</b>	<b>294.906,37</b>	<b>-64.188,63</b>

SOLL / IST - Plan Bilanz Nettowerte in €	Planansatz Jahr 2020	Jahresabschluss 31.12.2020	Soll/Ist-Vergleich Differenz
<b>Bilanz Passiva</b>			
<b>Eigenkapital</b>			
Geschäftsguthaben der Mitglieder	167.000	167.000,00	0,00
Ergebnisrücklage	5.000	3.700,00	-1.300,00
Gewinnvortrag	3.000	92.307,20	89.307,20
Bilanzgewinn/-verlust	11.268	26.868,11	15.600,11
<b>Summe Eigenkapital</b>	<b>186.268</b>	<b>289.875,31</b>	<b>103.607,31</b>
<b>Rückstellungen</b>			
Rückstellungen für Pensionen u. ähnl. Verpflichtungen	0	0,00	0,00
Steuerrückstellungen	0	0,00	0,00
sonstige Rückstellungen	2.743	4.700,00	1.957,00
<b>Summe Rückstellungen</b>	<b>2.743</b>	<b>4.700,00</b>	<b>1.957,00</b>
<b>Verbindlichkeiten</b>			
langfristige Verbindlichkeiten gegen Kreditinstitute	170.084	0,00	-170.084,00
Verbindlichkeiten aus Lieferungen u. Leistungen	0	256,54	256,54
Kurzfristige Verbindlichkeiten gegen Kreditinstituten	0	0,00	0,00
sonstige Verbindlichkeiten - Finanzamt	0	74,52	74,52
<b>Summe Verbindlichkeiten</b>	<b>170.084</b>	<b>331,06</b>	<b>-169.752,94</b>
<b>Bilanzsumme Passiva</b>	<b>359.095</b>	<b>294.906,37</b>	<b>-64.188,63</b>
<b>Bilanzcheck A = P ?</b>	<b>0</b>	<b>0,00</b>	<b>0,00</b>

SOLL / IST - Plan GuV Nettowerte in €	Planansatz Jahr 2020	Jahresabschluss 31.12.2020	Soll/Ist-Vergleich Differenz
Umsatzerlöse	67.500	75.471,20 €	7.971,20 €
s. betriebl. Erträge	0	39,09 €	39,09 €
andere aktivierte Eigenleistung	0	0,00 €	0,00 €
<b>Gesamtleistung</b>	<b>67.500</b>	<b>75.510,29 €</b>	<b>8.010,29 €</b>
Materialaufwand	0	0,00 €	0,00 €
...dav. Roh-, Hilfs- und Betriebsstoffe			
...dav. Aufwendungen für bezogene Leistungen			
<b>Rohertrag</b>	<b>67.500</b>	<b>75.510,29 €</b>	<b>8.010,29 €</b>
sonstige betriebliche Erträge			
<b>betriebliches Rohergebnis</b>	<b>67.500</b>	<b>75.510,29 €</b>	<b>8.010,29 €</b>
1. Personalaufwand (Vorstand-/Aufsichtrat)	2.200	1.228,06 €	-971,94 €
2. Abschreibungen	27.680	27.411,60 €	-268,40 €
3. sonstige betrieblichen Aufwendungen	11.865	9.092,43 €	-2.772,57 €
...davon Dachmiete	4.700	4.641,12 €	-58,88 €
...davon Versicherungen-Rechtschutz	431	684,67 €	253,67 €
...davon Versicherung-Betreiberhaftpflicht	265	371,21 €	106,21 €
...davon Versicherung-Elektronikversicherung	1.009	618,45 €	-390,55 €
...davon Werbungskosten	0	0,00 €	0,00 €
...davon Genossenschaftsbeitrag / Prüfungsk.	860	747,01 €	-112,99 €
...davon Reparatur/Instandhaltung	2.500	449,90 €	-2.050,10 €
...davon Kommunikation (Telefon, Porto)	50	50,33 €	0,33 €
...Bürobedarf/Zeitschriften/Bücher	50	157,25 €	107,25 €
...dav. Rechts- und Beratungskosten	1.000	1.000,00 €	0,00 €
...davon sonstige Kosten	1.000	0,00 €	0,00 €
Generalvers. 2019+ Geschenke		241,80 €	-627,51 €
Nebenkosten des Geldverkehrs		130,69 €	
<b>(1+2+3) Betriebsergebnis mit AfA</b>	<b>41.745</b>	<b>37.732,09 €</b>	<b>-4.012,91 €</b>
<b>(1+3) Betriebsergebnis ohne AfA</b>	<b>14.065</b>	<b>10.320,49 €</b>	<b>-3.744,51 €</b>
sonstige Zinsen und ähnliche Erträge			
4. Zinsen und ähnliche Aufwendungen	13.699	16,00 €	-13.683,00 €
5. Tilgung	28.980	227,14 €	-28.752,86 €
6. Zinsertrag Geldmarktkonto	0	0,00 €	0,00 €
<b>(4+5+6) Kreditergebnis (m. Tilgung+Zinsen)</b>	<b>42.679</b>	<b>243,14 €</b>	<b>-42.435,86 €</b>
Erträge aus Beteiligungen	0	0,00 €	0,00 €
Erträge aus Wertpapieren	0	0,00 €	0,00 €
Erträge aus Gewinnabführung	0	0,00 €	0,00 €
Verluste Beteiligungen	0	0,00 €	0,00 €
Aufwendungen für Verlustübernahme	0	0,00 €	0,00 €
<b>Finanzergebnis</b>	<b>0</b>	<b>0,00 €</b>	<b>0,00 €</b>
<b>Handelsergebnis (Ertrag o. AfA mit Krediterg.)</b>	<b>10.756</b>	<b>65.432,94 €</b>	<b>54.676,94 €</b>
<b>Steuerergebnis (Ertrag m. AfA m. Zinsen o. Tilg.)</b>	<b>12.056</b>	<b>37.762,20 €</b>	<b>25.706,20 €</b>
Außerordentliche Erträge	0	0,00 €	0,00 €
Außerordentliche Aufwendungen	0	0,00 €	0,00 €
<b>Außerordentliches Ergebnis</b>	<b>0</b>	<b>0,00 €</b>	<b>0,00 €</b>
Steuern vom Einkommen und Ertrag-Körperschaftssteuer	1.058	5.947,55 €	-4.889,55 €
sonstige Steuern - Gewerbest.	0	4.719,40 €	-4.719,40 €
Kapitalertragsteuer + Soli (Geldmarktkonto)	0	0,00 €	0,00 €
<b>Jahresüberschuß/-fehlbetrag</b>	<b>9.698</b>	<b>26.868,11 €</b>	<b>17.170,11 €</b>
Gewinnvortrag/Verlustvortrag	0	0,00 €	0,00 €
Einstellungen in Rücklagen	2.000	0,00 €	n.b.
<b>Handelsbilanzgewinn/-verlust</b>	<b>7.698</b>	<b>26.868,11 €</b>	<b>0,00 €</b>

# Jahresabschluss

31.12.2020

Energiegenossenschaft Zwiefalten eG.  
88529 Zwiefalten  
Registergericht Stuttgart  
GnR 720043  
Sitz der Genossenschaft Zwiefalten

## **Bestandteile Jahresabschluss**

1. Bilanz
2. Gewinn- und Verlustrechnung
3. Anhang

**Energiegenossenschaft Zwiefalten eG.**

Bilanz zum 31. Dezember 2020

**Aktivseite**

	31.12.2020 EUR	Vorjahr EUR
<b>A. ANLAGEVERMÖGEN</b>		
I. Sachanlagen		
1. Technische Anlagen und Maschinen	258.126,20	+ 285.537,80
2. Andere Anlagen, Betriebs- und Geschäftsausstattung	0,00	0,00
	<u>258.126,20</u>	<u>285.537,80</u>
	258.126,20	285.537,80
<b>B. UMLAUFVERMÖGEN</b>		
I. Forderungen und sonstige Vermögensgegenstände		
1. Forderungen aus Lieferungen und Leistungen	913,16	2.309,42
2. Sonstige Vermögensgegenstände	0,00	0,00
	<u>913,16</u>	<u>2.309,42</u>
II. Kassenbestand, Bundesbankguthaben, Guthaben bei Kreditinstituten und Schecks	35.220,91	7.444,22
	<u>35.220,91</u>	<u>7.444,22</u>
<b>C. RECHNUNGSABGRENZUNGSPOSTEN</b>	<u>646,10</u>	<u>646,10</u>
<b>Summe der Aktivseite</b>	<u><u>294.906,37</u></u>	<u><u>295.937,54</u></u>

# Energiegenossenschaft Zwiefalten eG.

## Bilanz zum 31. Dezember 2020

### Passivseite

	31.12.2020 EUR	Vorjahr EUR
<b>A. EIGENKAPITAL</b>		
I. Geschäftsguthaben		
1. der verbleibenden Mitglieder	167.000,00	167.000,00
- Rückständige fällige Einzahlungen auf Geschäftsanteile: EUR 0,00 (Vorjahr: EUR 0,00)		
	<u>167.000,00</u>	<u>167.000,00</u>
II. Ergebnismrücklagen		
1. Gesetzliche Rücklage	3.700,00	3.700,00
	<u>3.700,00</u>	<u>3.700,00</u>
III. Bilanzgewinn		
1. Gewinnvortrag	92.307,20	3.998,82
2. Jahresüberschuss	26.868,11	26.658,15
	<u>119.175,31</u>	<u>100.656,97</u>
	<u>289.875,31</u>	<u>271.356,97</u>
<b>B. RÜCKSTELLUNGEN</b>		
1. Sonstige Rückstellungen	2.700,00	3.500,00
2. Rückstellung Abschluss	2.000,00	1.000,00
	<u>4.700,00</u>	<u>4.500,00</u>
<b>C. VERBINDLICHKEITEN</b>		
1. Verbindlichkeiten gegenüber Kreditinstituten	0,00	19.765,00
2. Verbindlichkeiten aus Lieferungen und Leistungen	256,54	0,00
3. Sonstige Verbindlichkeiten	74,52	315,57
- davon aus Steuern: EUR 74,52 (Vorjahr 315,57 EUR )		
- davon im Rahmen der sozialen Sicherheit: EUR 0,00 (Vorjahr: EUR 0,00)		
	<u>331,06</u>	<u>20.080,57</u>
<b>Summe der Passivseite</b>	<u>294.906,37</u>	<u>295.937,54</u>

**Gewinn- und Verlustrechnung**  
für die Zeit vom 01. Januar 20120 bis 31. Dezember 2020

	2020 EUR	Vorjahr EUR
1. Umsatzerlöse	75.471,20	73.255,58
2. Sonstige betriebliche Erträge	<u>14,20</u>	<u>2.079,20</u>
<b>Rohergebnis</b>	<u>75.485,40</u>	<u>75.334,78</u>
3. Personalaufwand		
a) freiw. Soziale Aufwend. - lohnsteuerfrei	-1.228,06	-1.217,22
- Tankgutscheine 1.228,06		
(Vorjahr: EUR 1.217,22)		
	<u>-1.217,22</u>	<u>-1.217,22</u>
4. Abschreibungen		
a) Abschreibungen auf immaterielle		
Vermögensgegenstände des		
Anlagevermögens und Sachanlagen	<u>-27.411,60</u>	<u>-27.411,60</u>
	<u>-27.411,60</u>	<u>-27.411,60</u>
5. Sonstige betriebliche Aufwendungen	<u>-9.092,43</u>	<u>-8.923,88</u>
<b>Zwischensumme</b>	<u>37.782,08</u>	<u>33.323,46</u>
6. Sonstige Zinsen und ähnliche Erträge	0,00	0,00
7. Zinsen und ähnliche Aufwendungen	<u>-1.853,65</u>	<u>-3.463,38</u>
<b>8. Ergebnis der gewöhnlichen</b>	<u>-37.510,17</u>	<u>-35.928,43</u>
<b>    Geschäftstätigkeit</b>		
9. Außerordentliches Ergebnis	<u>24,89</u>	<u>0,00</u>
10. Steuern vom Einkommen und vom Ertrag	<u>-10.666,95</u>	<u>-9.270,28</u>
<b>11. Jahresüberschuss/-fehlbetrag</b>	<u>26.868,11</u>	<u>26.658,15</u>
12. Gewinnvortrag	<u>92.307,20</u>	<u>73.998,82</u>
<b>13. Bilanzgewinn/-verlust</b>	<u>119.175,31</u>	<u>100.656,97</u>

### **3. Anhang**

#### **A. Allgemeine Angaben**

Die in der Bilanz und der Gewinn- und Verlustrechnung angegebenen Vorjahresbeträge sind vergleichbar.

#### **B. Erläuterungen zu den Bilanzierungs- und Bewertungsmethoden**

Bei Aufstellung der Bilanz und der Gewinn- und Verlustrechnung wurden folgende Bilanzierungs- und Bewertungsmethoden angewandt:

Die Photovoltaikanlagen wurden mit den Anschaffungskosten abzüglich planmäßiger linearer Abschreibungen bewertet. Geringwertige Wirtschaftsgüter des Anlagevermögens bis zu einem Anschaffungspreis (vermindert um Vorsteuer) von 150 € sind voll abgeschrieben und als Abgang behandelt worden.

Die Forderungen und sonstigen Vermögensgegenstände wurden mit dem Nennwert bewertet.

Die flüssigen Mittel wurden in allen Fällen mit dem Nennwert angesetzt.

Verbindlichkeiten wurden mit dem Erfüllungsbetrag angesetzt.

Sonstige Rückstellungen entsprechen den zu erwartenden Ausgaben. Sie wurden in Höhe des nach vernünftiger kaufmännischer Beurteilung notwendigen Erfüllungsbetrags angesetzt.

Von den Bilanzierungs- und Bewertungsmethoden des Vorjahres wurde nicht abgewichen.

#### **C. Erläuterungen zur Bilanz und zur Gewinn- und Verlustrechnung**

##### **I. BILANZ**

Forderungen mit einer Restlaufzeit von mehr als 1 Jahr bestehen nicht.

## Energiegenossenschaft Zwiefalten eG.

Die Ergebnisrücklagen haben sich wie folgt entwickelt:

	Gesetzliche Rücklage		Andere Ergebnisrücklagen	
	Geschäftsjahr EUR	Vorjahr EUR	Geschäftsjahr EUR	Vorjahr EUR
Anfangsbestand	3.700,00	3.700,00	0,00	0,00
Einstellung aus dem Bilanzgewinn Vorjahr	0,00	0,00	0,00	0,00
Endbestand	<u>3.700,00</u>	<u>3.700,00</u>	<u>0,00</u>	<u>0,00</u>

In den Posten "Bilanzgewinn" wurde ein vorhandener Gewinnvortrag in Höhe von EUR 92.307,20 einbezogen.

In den sonstigen Rückstellungen sind insbesondere enthalten:

Rückstellungen für den Rückbau der Photovoltaikanlagen, die Aufstellung des Jahresabschlusses für die Prüfung-bwvg .

Von den Verbindlichkeiten haben eine Restlaufzeit bis zu 1 Jahr bzw. über 5 Jahre:

Verbindlichkeiten	bis zu 1 Jahr		über 5 Jahre	
	Geschäftsjahr EUR	Vorjahr EUR	Geschäftsjahr EUR	Vorjahr EUR
- gegenüber Kreditinstituten	0,00	0,00	19.765,00	69.745,00
- aus Lieferungen und Leistungen	0,00	0,00	0,00	0,00
- sonstige Verbindlichkeiten	74,52	315,57	0,00	0,00

## D. Sonstige Angaben

Die Zahl der im Geschäftsjahr durchschnittlich beschäftigten **Arbeitnehmer** betrug:

<u>Vollzeit- beschäftigte</u>	<u>Teilzeit- beschäftigte</u>
- 0 -	- 0 -



## Engergiegenossenschaft Zwiefalten eG.

### Mitgliederbewegung

	<u>Zahl der Mitglieder</u>	<u>Anzahl der Geschäftsanteile</u>	<u>Haftsummen EUR</u>
Endbestand	<u>65</u>	<u>167</u>	<u>0,00</u>
	<u>65</u>	<u>167</u>	<u>0,00</u>

Die Geschäftsguthaben der verbleibenden Mitglieder haben sich im Geschäftsjahr nicht verändert

Höhe des Geschäftsanteils EUR 1.000,00

Name und Anschrift des zuständigen Prüfungsverbandes:

Baden-Württembergischer Genossenschaftsverband e. V.

Lauterbergstraße 1

76137 Karlsruhe

**Mitglieder des Vorstands** (Vor- und Zuname):

#### **Vorstand**

ehrenamtliche Vorstände

Maria Knab-Hänle - 1. Vorstand -

Eberhard Schäfer - 2. Vorstand -

Wolfgang Schwarz

Markus Schnitzer

**Mitglieder des Aufsichtsrats** (Vor- und Zuname):

#### **Aufsichtsrat**

Klaus Käppeler - Vorsitzender

Matthias Betz - stellv. Vorsitzender

weitere Mitglieder

Birgit Jäger

Ralf Fuchsloch

**Energiegenossenschaft Zwiefalten eG.**

Am Bilanzstichtag betragen die **Forderungen** an:

Mitglieder des Vorstands            EUR 0,00

Mitglieder des Aufsichtsrats        EUR 0,00

Zwiefalten, den 17.10.2021

Energiegenossenschaft Zwiefalten eG

Der Vorstand:

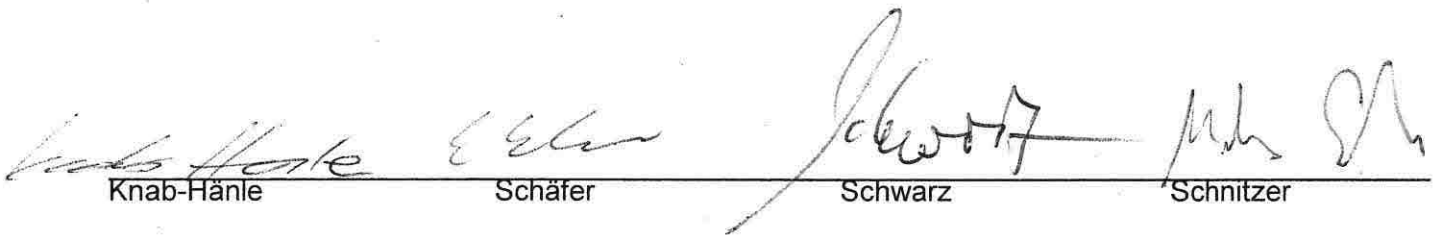
  
A horizontal line is drawn across the page, with four handwritten signatures above it. Below the line, the names of the signatories are printed: Knab-Hänle, Schäfer, Schwarz, and Schnitzer.

Knab-Hänle            Schäfer            Schwarz            Schnitzer

Dieser Jahresabschluss wurde gemäß § 48 GenG in der General-/Vertreterversammlung am festgestellt und die Ergebnisverwendung wie vorgeschlagen beschlossen.

